

LECCE, DESDE BRINDISI



Llegada del barco.

Salida de la excursión.

El Guía espera en Via del Mare 3, en la salida del puerto, con el cartel de “Excursiones para Cruceros”. Ver las indicaciones al final del programa.

Un paseo por Lecce es un viaje en el tiempo, desde la atmósfera prehistórica a la civilización rupestre, de las arquitecturas medievales al “barocco leccese”, de las antiguas tradiciones a las habilidades de los maestros artesanos. Aquí todas las cosas tienen matices intensos

y genuinos, regalos de esta tierra generosa y del amor del hombre.

Llegada a Porta Napoli.

Tras un agradable paseo por via Palmieri donde podremos ver palacios de la época barroca con la característica piedra leccese, llegaremos hasta la Plaza del Duomo.

Continuaremos por Corso Vittorio Emanuele II donde pasaremos por una tienda artesana en la que se trabaja el papel maché como siglos atrás hasta llegar a la Iglesia de Santa Irene.

Pasaremos por la Basílica de Santa Croce, edificio de estilo barroco con una espectacular fachada "horror vacui", antes de llegar a la Piazza San Oronzo con el hermoso Anfiteatro Romano y el palacio de Sedile.

Regreso al barco. Fin de la Excursión.

Duración: 4 horas.

La duración de la excursión es aproximada, estará sujeta a la hora de llegada del barco y desembarque de los pasajeros.

Cualquier recorrido de nuestras excursiones puede ser variado, modificado o reducido por causas de fuerza mayor, fenómenos atmosféricos puntuales, llegada con retraso del barco o llegada con retraso masivo por parte de los pasajeros. Siempre se hará en beneficio de la buena marcha de la excursión y bajo el criterio del guía asignado y la aprobación de Excursiones para Cruceros. En cualquiera de los casos, nuestra principal prioridad siempre será llegar a tiempo al barco.

INDICACIONES DE LOS PUERTOS:

En Brindisi existen dos puertos:



Puerto Nuevo (Costa Morena): Se encuentra fuera de la ciudad. La mayoría de las veces, los barcos hacen escala aquí. Para llegar al centro de Brindisi, hay que tomar la Navetta/Lanzadera. Esta lanzadera tiene una única parada en Via del Mare 3, nuestro punto de encuentro.

Puerto de la ciudad: Se encuentra dentro de la ciudad. Si el barco atraca aquí, puedes salir del puerto andando y llegar al punto de encuentro en Via del Mare 3, que se encuentra justo a la salida del puerto.

Punto de encuentro: El punto de encuentro para las excursiones y actividades es siempre el mismo, independientemente del puerto en el que atraque el barco:

Ubicación: Via del Mare 3

Información adicional:

- La Navetta es un servicio gratuito.
- El trayecto en la Navetta dura unos 10 minutos.
- Hay personal disponible en el puerto para ayudarte a encontrar la Navetta en el puerto nuevo (Costa Morena).

Consejos: Te recomendamos que llegues al punto de encuentro con tiempo suficiente para evitar retrasos.



El **guía les estará esperando** en las inmediaciones del punto de encuentro (ver mapa adjunto) con el cartel de **“EXCURSIONES PARA CRUCEROS”**.

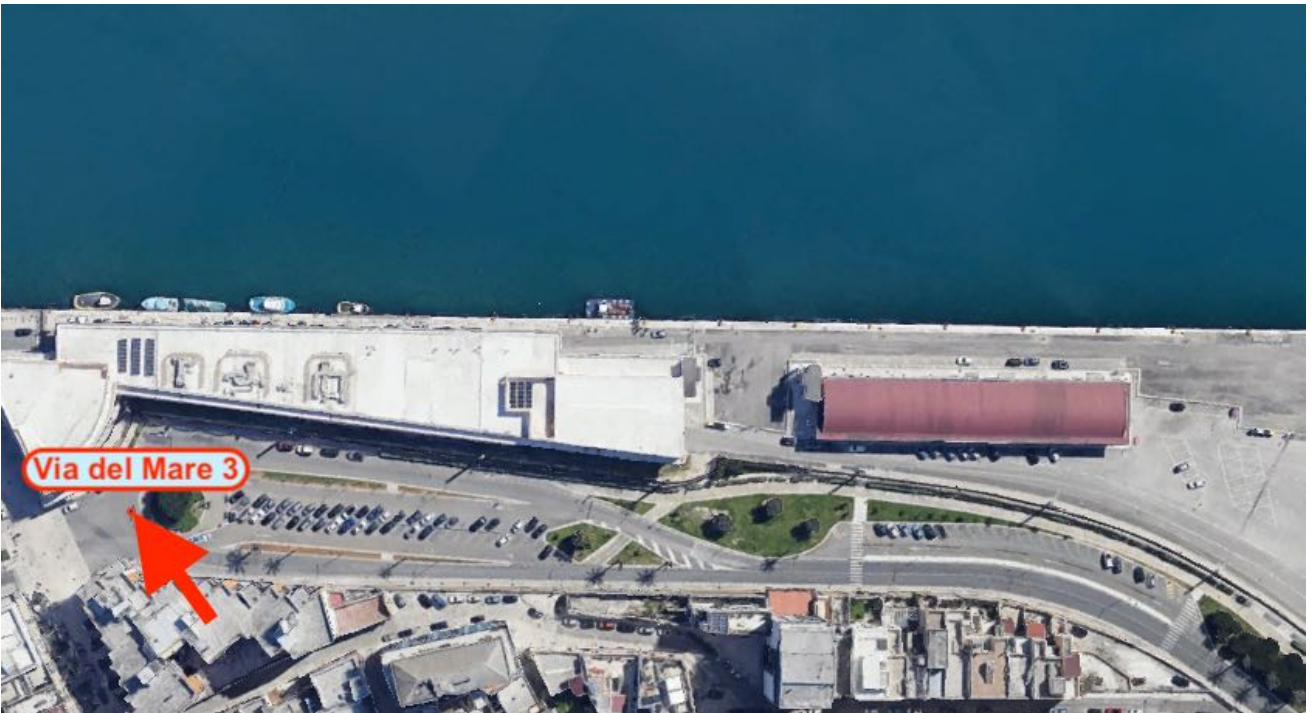

Leyendo el Código QR con su móvil abrirá la ubicación del pto. Encuentro en Google Maps.

